

# ELEIÇÕES SEEB-MA 2024



# vote chapa 1

Para continuar forte e independente

## A chapa do Sindicato

EDIÇÃO 01 • ANO 01 • ABRIL/2024

# A CHAPA DO SINDICATO

## Pra continuar forte e independente!



A Chapa 1 é formada por bancários e bancarias da atual gestão do Sindicato, junto com outros nomes que chegam para reforçar e melhorar um trabalho que vem dando certo.

A Chapa 1 chega para fortalecer um sindicalismo de pressão e mobilização.

Ela é formada por um grupo independente de governos e patrões.

É compromisso da Chapa 1 seguir fortalecendo um Sindicato que defende a bandeira da luta intransigente na manutenção de direitos, por nenhum direitos a menos, sem fazer conchavos com governos e patrões.

A Chapa 1 entende que a vida, a saúde e os direitos conquistados dos bancários são prioridades que não podem ser negociadas, nem servir de moeda de troca para a conciliação de classes.

Nosso foco são as pessoas que trabalham e suas demandas.

O grupo da Chapa 1 se pauta pela transparência e respeito aos valores democráticos, fortalecendo um sindicato participativo, que ganha força no debate e no respeito às diferenças.

A Chapa 1 junta a renovação e a experiência no movimento sindical bancário, ressaltando um grupo capacitado para evitar a burocratização do nosso trabalho de representação.

Vamos manter o foco nas pautas do dia-a-dia dos bancários, nas demandas que já estão colocadas hoje.

A Chapa 1 representa um trabalho constante, que vem sendo feito no Sindicato dos Bancários do Maranhão.

Um trabalho permanente, junto à base, para o acolhimento dos problemas da categoria.

Acreditamos num sindicalismo que só tem força, junto aos locais de trabalho, se fortalecendo com a base.

Os integrantes da Chapa 1 estão espalhados por todos os bancos e por todo o estado do Maranhão.

É compromisso da Chapa 1 fazer a diretoria do Sindicato ser mais representativa possível.

Sabemos que as pautas dos bancários são de toda a categoria, mas há particularidade entre bancos e regionais.

Existem problemas específicos de cada local de trabalho.

A representatividade da Chapa 1 impulsiona uma gestão com mais e mais capacidade para resolver os problemas.

É para continuar forte e independente!

Vote Chapa 1





## CONHEÇA A CHAPA 1

# Diretoria Executiva Colegiada



**Rodolfo Luis Cutrim Costa**  
Coordenador Geral  
Banco do Brasil



**Francisco das Chagas Sousa**  
Coord. Secretaria Geral  
Caixa Econômica

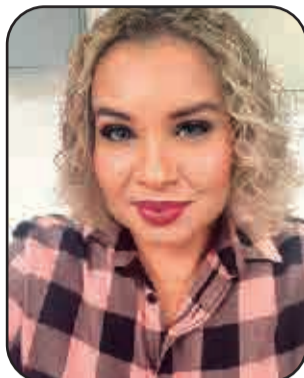

**Ana Iza Sousa Gomez**  
Coord. Secretaria Geral  
Banco do Brasil



**Gerlane Gomes Pimenta**  
Coord. Secretaria de  
Organização - Banco Itaú



**Tatiana Vieira Santos**  
Coord. Secretaria de  
Organização - Banco do Brasil



**Dielson Rodrigues Silva**  
Coord. Secretaria Finanças e  
Administração  
Banco do Brasil



**Bruno Romão dos Santos**  
Coord. Secretaria de  
Finanças e Administração  
Caixa Econômica



**Cássio Valdenor Paz Moreira**  
Coord. Secretaria de  
Imprensa e Comunicação  
Banco do Bradesco



**Michel Silva Marques**  
Coord. Secretaria de  
Imprensa e Comunicação  
Banco do Nordeste



**Eloy Natan Silveira  
Nascimento**  
Coord. Secretaria de Formação  
Caixa Econômica



**Luma Mayara Gomes  
Cordeiro Pereira**  
Coord. Secretaria de Formação  
Banco Santander



**Heber Cavalcante de Sousa**  
Coord. Secretaria Políticas  
Sindicais e Sociais  
Banco do Nordeste



**Amilton Sousa Fernandes**  
Coord. Secretaria Políticas  
Sindicais e Sociais  
Banco do Bradesco



**João de Siguinez J. da Silva**  
Coord. De Assuntos Jurídicos e  
Relações Trabalhistas  
Banco do Brasil



**Claudemir Teixeira Oliveira**  
Coord. Secretaria de Assuntos  
Jurídicos e Relação Trabalhistas  
Caixa Econômica



**Edvaldo Ferreira Castro**  
Coord. Secretaria de Esportes,  
Lazer e Assuntos Socioculturais  
Banco do Bradesco



**Alberto Alberto Félix Junior**  
Coord. Secretaria de Esportes,  
Lazer e Assuntos Socioculturais  
Banco Itaú



**Lívia Morais Tsurusaki**  
Coord. Secretaria de Saúde e  
Segurança no Trabalho  
Banco do Bradesco



**Marla Silva Brito**  
Coord. Secretaria de saúde e  
Segurança no Trabalho  
Banco da Amazônia



**Claudio do Vale Costa**  
Coord. Secretaria de Assuntos  
Previdenciários  
Banco do Bradesco



**Erinaldo Alves Lima**  
Coord. Secretaria de Assuntos  
Previdenciários  
Aposentado Banco do Brasil



**Nathalee Bruzaca A. Oliveira**  
Coord. Secretaria de Gênero,  
Raça e Diversidade  
Caixa Econômica



**Danielle Pereira R. Ramos**  
Coord. Secretaria de Gênero,  
Raça e Diversidade  
Banco do Nordeste



# Diretoria Regional



Marcelo Araújo Bastos  
**Diretoria Regional**  
Continente  
Banco Santander



Jane Ribeiro Pinheiro  
**Diretoria Regional**  
Continente  
Banco do Brasil



Aline de Carvalho Sousa  
**Diretoria Regional**  
Tocantina  
Banco Itaú



Miguel Alves Lima  
**Diretoria Regional**  
Tocantina  
Caixa Econômica



Luiz Maia da Silva  
**Diretoria Regional**  
Tocantina  
Aposentado Banco do Brasil



Pietro Marino Filho  
**Diretoria Regional**  
Tocantina  
Caixa Econômica



Tatiane Silva Barros  
**Diretoria Regional**  
Tocantina  
Banco do Brasil



José Araújo Barbosa  
**Diretoria Regional**  
Tocantina  
Caixa Econômica



Dilson Aquino de Sousa  
**Diretoria Regional**  
Cocais e Sertão  
Banco do Brasil



Poliana Sousa Chagas  
**Diretoria Regional**  
Cocais e Sertão  
Banco da Amazônia



José Pereira de Freitas  
**Diretoria Regional**  
Cocais e Sertão  
Banco do Bradesco



Vanusa Passo de Almeida  
**Diretoria Regional**  
Médio Mearim  
Banco do Brasil



Rosilene Moita M. Alves  
**Diretoria Regional**  
Médio Mearim  
Caixa Econômica



Francisco Carlos Moreira dos Santos  
**Diretoria Regional**  
Médio Mearim  
Banco do Nordeste



Paulo Sérgio Barbalho Ferreira  
**Diretoria Regional**  
Chapada do Alto Itapecuru e Balsas  
Banco do Bradesco



Antônio Walsion Feitosa Silva  
**Diretoria Regional**  
Chapada do Alto Itapecuru e Balsas  
Banco do Brasil



Rafaela Mikaela Milhomem Alves Costa  
**Diretoria Regional**  
Chapada do Alto Itapecuru e Balsas  
Banco Itaú

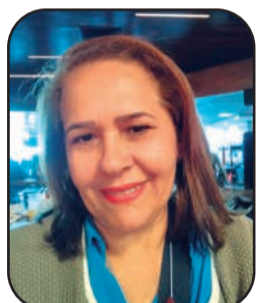

Celina Maria Sousa Santana  
**Diretoria Regional**  
Antônio Mearim  
Banco do Bradesco



Giuliano Pereira de Sousa  
**Diretoria Regional**  
Alto Mearim  
Banco da Amazônia



Oberdan Galvão da Silva  
**Diretoria Regional**  
Lençóis Maranhenses e Baixo Parnaíba  
Banco do Nordeste



Jorge Almeida da Silva  
**Diretoria Regional**  
Lençóis Maranhenses e Baixo Parnaíba  
Banco do Bradesco



Lindenberg Cunha Braga  
**Diretoria Regional**  
Gurupi e Pindaré  
Banco do Nordeste



Luis Alberto Pinheiro A. Junior  
**Diretoria Regional**  
Gurupi e Pindaré  
Caixa Econômica



José Wellington Monte Freire  
**Diretoria Regional**  
Gurupi e Pindaré  
Aposentado Banco do Brasil



Elmonli Monteiro de A. Lima  
**Diretoria Regional**  
Baixada Maranhense  
Banco do Brasil



Dulce Martins e Arruda  
**Diretoria Regional**  
Baixada Maranhense  
Banco do Brasil



Hélio Oliveira Elias Filho  
**Diretoria Regional**  
Baixada Maranhense  
Banco da Amazônia

# Conselho Fiscal



Joel Pinheiro Guimarães  
**Conselho Fiscal Titular**  
Banco do Brasil

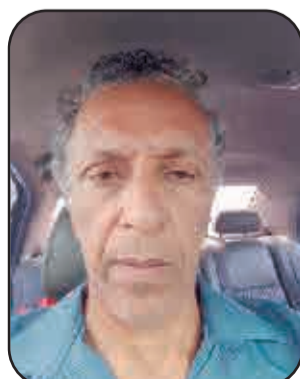

Gabriel Bernardes Gomes  
**Conselho Fiscal Titular**  
Caixa Econômica



Hélio Wilson de Jesus Ferreira  
**Conselho Fiscal Titular**  
Banco do Brasil



Cesar Augustto Gaby Rocha  
**Conselho Fiscal Suplente**  
Banco do Brasil



Silvana Galvão de Oliveira  
**Conselho Fiscal**  
Caixa Econômica



Enock Bezerra Silva  
**Conselho Fiscal Suplente**  
Caixa Econômica



# Conheça e divulgue nossas propostas



- Fomentar instituições e entidades que pautem a responsabilidade social dos bancos para a sociedade;
- Cobrar dos bancos públicos a manutenção de sua função social e caráter público;
- Retomada de um processo de mobilização permanente da categoria através da proposta do acordo anual e reuniões periódicas com os bancos;
- Fortalecimento dos representantes de base (Delegados Sindicais) promovendo política específica de formação para este público;
- Promover a unidade de ação com as pautas nacionais em consonância com a denúncia dos espaços viciados e de atuação burocratizada e passiva do comando nacional (CONTRAF- CUT);
- Elaborar mecanismos de defesa da formalização do setor financeiro através de um controle social contra a precarização do trabalho, bem como limitação dos terceirizados e correspondentes bancários;
- Debater e fortalecer instrumentos jurídicos que defendam a atividade bancária feita por bancários;
- Fortalecer a atenção e a manutenção do emprego com as reintegrações e denúncias de abusos dos bancos;
- Desenvolver estudos sobre os impactos dos atuais modelos negociais e suas consequências nas relações de trabalho;
- Manutenção da fiscalização nos locais trabalho;
- Cobranças das instituições das suas responsabilidades em negligenciar e/ou incentivar práticas assediosas;
- Pesquisas periódicas do grau de satisfação do bancário em seu local de trabalho, bem como suas principais reclamações;
- Criação do comitê de acompanhamento dos credenciamentos dos planos de saúde;
- Fortalecimento de políticas de formação e combate ao assédio;
- Fortalecer ações desportivas como veículo de promoção de saúde da categoria;
- Estabelecer convênios em nossa sede recreativa para a promoção de atividades físicas visando a promoção de hábitos saudáveis entre os bancários;
- Implementar uma política de apoio à diversidade cultural como instrumento de valorização do bem-estar;
- Realização de festivais culturais que valorizem as habilidades dos bancários no Estado;
- Estabelecer convênios com empresas ligadas à promoção de saúde em todo Estado para incentivar práticas saudáveis entre os bancários;
- Construir uma política de inclusão através da Secretaria de Gênero e Diversidade Sexual, que vise provocar os bancos a implementarem e debaterem esses temas;
- Reforçar a diversidade como um grande trunfo nas organizações e promover debates de valorização destas políticas nos bancos;
- Fortalecer nosso “Portal da Transparência” como instrumento de prestação de contas aos bancários;
- A luta permanente em defesa da jornada de seis horas dos bancários.

